



FACTURA INTELIGENTE

"Tu Aliado en Negocios de Éxito"

FACTURACIÓN ELECTRÓNICA

Manual de **BRIDGE TXT**

"Tu aliado en negocios de éxito"

www.facturainteligente.com



BRIDGE TXT

En este documento, se enumeran los datos que deben contener los archivos .txt para la correcta emisión de los Comprobantes Fiscales, en caso de no cumplir con ellos el Sistema presentará inconvenientes

- *Nota: El Sistema no realiza cálculos para obtener los importes de los Comprobantes Fiscales, toma las cantidades directamente de los archivos .txt*



ESTRUCTURA DE ARCHIVOS TXT

A continuación se listan algunos puntos importantes para el nuevo Sistema Bridge TXT:

- Los datos contenidos en los archivos TXT deberán especificarse tal cual se soliciten en este documento (No incluir espacios o caracteres de más entre palabra y palabra), de otra forma el Sistema no los reconocerá y no se realizará la emisión correcta de los comprobantes fiscales.
- Los datos incluidos en cada renglón del archivo son conocidos como tokens y deben estar separados por ‘;’ (punto y coma).

Los datos obligatorios a contemplar para los archivos txt , son los siguientes:

1. Datos del receptor.
2. Datos de la factura.
3. Total de impuestos retenidos federales
4. Total de impuestos trasladados federales.
5. Datos del concepto.

Los datos opcionales a contemplar para los archivos txt, son los siguientes.

1. Desglose de impuestos retenidos federales
2. Desglose de impuestos trasladados federales
3. Total de impuestos retenidos locales
4. Desglose de impuestos retenidos locales
5. Total de impuestos trasladados locales.
6. Desglose de impuestos trasladados locales
7. Datos de los campos adicionales.



Renglón 1: Datos del Receptor

Posición	Dato	Importancia	Valores Permitidos	Descripción	Identificador
1	Identificador	Requerido			
2	Nombre Cliente	Requerido		El nombre comercial (arbitrario) de su cliente, el cual será el receptor del CFDI a emitirse.	Requerido
3	Razón social	Requerido		La Razón Social del Receptor.	
4	RFC	Requerido		El RFC del Receptor del CFDI.	
5	Calle	Requerido		La calle de la dirección fiscal del Receptor.	
6	No Exterior	Requerido		El número exterior de la dirección fiscal del Receptor.	
7	No Interior	Opcional		El número o letra interior de la dirección fiscal del Receptor.	
8	Colonia	Requerido		El nombre de la colonia de la dirección fiscal del Receptor.	
9	Localidad	Opcional		El nombre de la localidad de la dirección fiscal del Receptor.	
10	Referencia	Opcional		Descripción o referencia de la dirección fiscal del Receptor.	
11	Municipio	Requerido		El nombre del municipio de la dirección fiscal del Receptor.	
12	Estado	Requerido		El nombre del estado de la dirección fiscal del Receptor.	
13	País	Requerido	México / País Extranjero	El nombre del país de la dirección fiscal del Receptor.	
14	Código Postal	Requerido		El código postal de la dirección fiscal del Receptor.	



Renglón 2: Datos del CFDI

Posición	Dato	Importancia	Valores Permitidos	Descripción	Identificador
1	Identificador	Requerido			
2	Forma de pago	Requerido		Leyenda que deberá ir como forma de pago.	Requerido
3	Subtotal	Requerido		Cifra decimal que representa el subtotal del CFDI.	
4	Descuento	Opcional		Cifra decimal que representa el total del descuento.	
5	Motivo Descuento	Opcional		Leyenda que especifica el motivo del descuento.	
6	Tipo de cambio	Opcional		Cifra decimal que indica el tipo de cambio con respecto a la moneda nacional.	
7	Moneda	Requerido		Indicador del tipo de moneda utilizada en el CFDI.	
8	Total	Requerido		Cifra decimal que representa el total del CFDI.	
9	Clave CFDI	Requerido	FAC HON ARR PAG CAR CRE DEV POR DON NOM	Para el caso de emisión de Factura. Función fiscal: Ingreso. Para el caso de emisión de Recibo de Honorarios. Función fiscal: Ingreso. Para el caso de emisión de Recibo de Arrendamiento. Función fiscal: Ingreso. Para el caso de emisión de Recibo de Pago. Función fiscal: Ingreso. Para el caso de emisión de Nota de Cargo. Función fiscal: Ingreso. Para el caso de emisión de Nota de Crédito. Función fiscal: Egreso. Para el caso de emisión de Nota de Devolución. Función fiscal: Egreso. Para el caso de emisión de Carta Porte. Función fiscal: Traslado. Para el caso de emisión de Donatarias. Función fiscal: Egreso. Para el caso de emisión de Recibo de Nómina. Función fiscal: Egreso.	



10	Método de Pago	Requerido	Legenda que indica el método de pago utilizado.
11	Num Cuenta Pago	Opcional	Campo opcional para incorporar al menos los cuatro últimos dígitos del número de cuenta con la que se realizó el pago.
12	Régimen Fiscal	Requerido	Valores para indicar el régimen al que pertenece el Contribuyente.
13	Lugar Expedición	Requerido	El lugar donde fue Expedido el CFDI.

Renglón 3-X: Datos del Concepto

Posición	Dato	Importancia	Valores Permitidos	Descripción	Identificador
1	Identificador	Requerido			cto
2	Cantidad	Requerido		Cantidad del concepto.	Requerido
3	Unidad	Requerido		Unidad del Concepto (Ejemplo. Kg, Pieza, Servicio)	
4	No. Identificación	Opcional		SKU del concepto.	
5	Descripción	Requerido		Descripción del concepto.	
6	Valor Unitario	Requerido		Precio unitario del concepto.	
7	Importe	Requerido		Importe del concepto.	
8	Aduana	Opcional		Nombre de la aduana.	



9	Número	Opcional		NoPedimento aduanal del Concepto.
10	Fecha exp documento aduanero	Opcional		Fecha en la que fue otorgado el NoPedimento.
11	Num Cuenta Predial	Opcional		Específica el No de Predio al que se hace referencia.
12	Nombre del Alumno	Opcional		Nombre del Alumno
13	CURP	Opcional		CURL del Alumno.
14	Autorización	Opcional		Especificar la autorización o reconocimiento de validez oficial de estudios en los términos de la Ley General de Educación que tenga la institución educativa privada donde se realiza el pago
15	NivelEducativo	Opcional		Nivel Educativo al que hace referencia al Alumno.
			Preescolar	Para indicar el nivel de estudio Preescolar.
			Primaria	Para indicar el nivel de estudio Primaria.
			Secundaria	Para indicar el nivel de estudio Secundaria.
			Profesional técnico	Para indicar el nivel de estudio Profesional técnico.
			Bachillerato o su equivalente	Para indicar el nivel de estudio Bachillerato o su equivalente.
16	RFC	Opcional		RFC de quien realiza el pago cuando sea diferente a quien recibe el servicio
17	Clave Vehicular	Opcional		Clave vehicular que corresponda a la versión del vehículo enajenado.
18	No. Doc. Aduanero	Opcional		NoPedimento aduanal del Vehículo.
19	Fecha Expedición	Opcional		Fecha en la que fue otorgado el NoPedimento para el traslado del Vehículo.
20	Aduana	Opcional		Nombre de la aduana.



Renglón n: Total Retenciones

Posición	Dato	Importancia	Valores Permitidos	Descripción	Identificador
1	Identificador	Requerido			tirt
2	Total Retenciones	Requerido		Valor total de los impuestos Retenidos Totales del CFDi	Opcional

Renglón n: Total Traslados

Posición	Dato	Importancia	Valores Permitidos	Descripción	Identificador
1	Identificador	Requerido			titt
2	Total Traslados	Requerido		Valor total de los impuestos Traslados Totales del CFDi	Opcional



Renglón n: Impuestos Retenidos

Posición	Dato	Importancia	Valores Permitidos	Descripción	Identificador
1	Identificador	Requerido			tir
2	Impuesto	Requerido	IVA ISR	Prefijo del impuesto a aplicar.	Opcional
3	Importe	Requerido		Importe del Impuesto	
4	Nombre Impues- to PDF	Requerido		Nombre albitrario para indicar el impuesto aplicado al CFDi	

Renglón n: Impuestos Traslados

Posición	Dato	Importancia	Valores Permitidos	Descripción	Identificador
1	Identificador	Requerido			tit
2	Impuesto	Requerido	IVA IEPS	Prefijo del impuesto a aplicar.	Opcional
3	Tasa	Requerido		Tasa del Impuesto	
4	Importe	Requerido		Importe del Impuesto	
5	Nombre Impues- to PDF	Requerido		Nombre albitrario para indicar el impuesto aplicado al CFDi	



Renglón n: Impuestos Traslados

Posición	Dato	Importancia	Valores Permitidos	Descripción	Identificador
1	Identificador	Requerido			tit
2	Impuesto	Requerido	IVA IEPS	Prefijo del impuesto a aplicar.	Opcional
3	Tasa	Requerido		Tasa del Impuesto	
4	Importe	Requerido		Importe del Impuesto	
5	Nombre Impues- to PDF	Requerido		Nombre albitrario para indicar el impuesto aplicado al CFDi	

Renglón n: Impuestos Locales Retenidos

Posición	Dato	Importancia	Valores Permitidos	Descripción	Identificador
1	Identificador	Requerido			tr
2	Impuesto	Requerido		Prefijo del impuesto a aplicar.	Opcional
3	Tasa	Requerido		Tasa del Impuesto	
4	Importe	Requerido		Importe del Impuesto	
5	Nombre Impues- to PDF	Requerido		Nombre albitrario para indicar el impuesto aplicado al CFDi	



Renglón n: Impuestos Locales Traslados

Posición	Dato	Importancia	Valores Permitidos	Descripción	Identificador
1	Identificador	Requerido			tt
2	Impuesto	Requerido		Prefijo del impuesto a aplicar.	Opcional
3	Tasa	Requerido		Tasa del Impuesto	
4	Importe	Requerido		Importe del Impuesto	
5	Nombre Impuesto PDF	Requerido		Nombre albitrario para indicar el impuesto aplicado al CFDi	

Renglón n: Etiquetas Personalizadas

Posición	Dato	Importancia	Valores Permitidos	Descripción	Identificador
1	Identificador	Requerido			ep
2	Nombre	Requerido		Nombre de la etiqueta personalizada.	Opcional
3	Valor	Requerido		Valor de la etiqueta personalizada.	



Renglón n: Leyenda Fiscal

Posición	Dato	Importancia	Valores Permitidos	Descripción	Identificador
1	Identificador	Requerido			ley
2	Leyenda	Requerido		Leyenda Fiscal.	Opcional
3	Norma	Opcional		Numero de articulo o regla que regula la obligacion de la leyenda.	
4	Disposición Fiscal	Opcional		Resolución o disposición que regula a la leyenda.	

Renglón n: Firma

Posición	Dato	Importancia	Valores Permitidos	Descripción	Identificador
1	Identificador	Requerido			firma
2	Nombre	Requerido		Nombre de la pesona que firmará el documento.	Opcional
3	Puesto	Opcional		Puesto que ocupa quien firmará el documento.	



Renglón n: Pagare

Posición	Dato	Importancia	Valores Permitidos	Descripción	Identificador
1	Identificador	Requerido			pagare
2	Fecha Pago	Requerido		Valor de la fecha en la que el comprobante debe liquidarse.	Opcional
3	Tasa	Requerido		Valor de la tasa de interes moratoria para el comprobante.	

Renglón n: Donataria

Posición	Dato	Importancia	Valores Permitidos	Descripción	Identificador
1	Identificador	Requerido			don
2	Leyenda	Requerido		Leyenda sobre la donación realizada	Opcional
3	No. Autorización	Requerido		Número de autorización otorgado por el SAT para emitir dicho recibo	
4	Fecha Autorización	Requerido		Fecha de autorización de donataria otorgada por el SAT	



Renglón n: Divisas

Posición	Dato	Importancia	Valores Permitidos	Descripción	Identificador
1	Identificador	Requerido			div
2	Tipo de Operación	Requerido	Compra Venta	Valor que indica la operación a realizar en las divisas.	Opcional

Renglon n: Turista Pasajero Extranjero

Posición	Dato	Importancia	Valores Permitidos	Descripción	Identificador
1	Identificador	Requerido			tur
2	Fecha de Tránsito	Requerido		Fecha y hora de arribo o salida del medio de transporte utilizado.	Opcional
3	Tipo Tránsito	Requerido	Arribo Salida	Tipo de operación.	
4	Empresa Transporte	Requerido		Empresa de transporte que lo ingresa a territorio nacional o lo traslada de salida.	
5	ID Transporte	Requerido		Identificador del medio de transporte usado. (Ejemplo Numero de vuelo).	



6	Nacionalidad	Requerido		Nacionalidad.
7	Número ID	Requerido		Número de identificación (Visa, Pasaporte, etc)
8	Tipo ID	Requerido		Número de pasaporte.
9	VIA	Requerido	Aérea Marítima Terrestre	Datos para expresar la vía en la que se mueve el individuo

Renglón n: Marca fin Factura

Posición	Dato	Importancia	Valores Permitidos	Descripción	Identificador
1	Identificador	Requerido			finFactura



Dentro de su cuenta, localice el botón “Bridge TXT”

>>ACCESOS

Generar un nuevo CFDI:

Generar CFDI

Registro de cartera de clientes:

Cartera de Clientes

Registro de CFDI's emitidos:

Registro de CFDI's

Catálogo de Productos:

Catálogo de Productos

Archivos BRIDGE TXT:

BRIDGE TXT



Dentro, encontrará un registro de los TXT que ha cargado, por sucursal, mes y por año, así como los TXT pendientes por procesar y su resultado.

>>FILTRADO DE ARCHIVO TXT BRIDGE

Filtrar por sucursal:

Filtrar por mes:

Filtrar por año:

>>COMPROBANTES CBB EMITIDOS

[Cargar archivo BRIDGE TXT](#)

Página 1 de 1, 2 Registros

[Inicio](#) [Anterior](#) [Siguiete](#) [Fin](#)

Fecha y hora	Comprobantes	Comprobantes correctos	Procesar	Fecha procesamiento					
2013-07-01T16:51:06	1	1	NO		Archivo TXT	Archivo Log	Detalle	Eliminar	Procesar
2013-07-03T18:23:15	1	1	SI	2013-07-03T18:23:20	Archivo TXT	Archivo Log	Detalle		
< >									



Para realizar la carga de un TXT nuevo, localice “Cargar archivo Bridge TXT”

>>COMPROBANTES CBB EMITIDOS

Cargar archivo BRIDGE TXT

Página 1 de 1, 2 Registros

[Inicio](#) [Anterior](#) [Siguiete](#) [Fin](#)

Fecha y hora	Comprobantes	Comprobantes correctos	Procesar	Fecha procesamiento					
2013-07-01T16:51:06	1	1	NO		Archivo TXT	Archivo Log	Detalle	Eliminar	Procesar
2013-07-03T18:23:15	1	1	SI	2013-07-03T18:23:20	Archivo TXT	Archivo Log	Detalle		
< >									

>>CARGAR ARCHIVO BRIDGE TXT

Archivo BRIDGE (.txt)

No se ha seleccionado ningún archivo

- El archivo puede contener hasta 100 comprobantes.
- El archivo debe tener extensión .txt
- El archivo se debe encontrar en codificación UTF8.



Para cargar un archivo Nuevo, clic sobre Seleccionar archivo.

Localice su archivo, selecciónelo y clic en abrir.

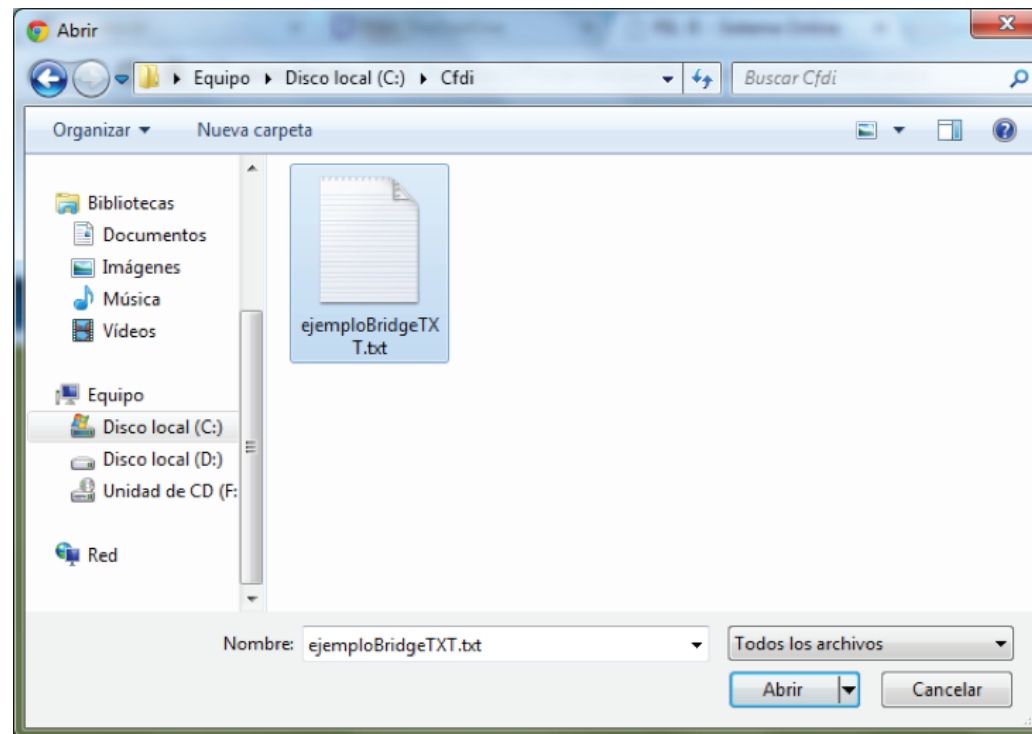



Se debe mostrar como en la imagen, con el nombre de su archivo.

>>CARGAR ARCHIVO BRIDGE TXT

Archivo BRIDGE (.txt) ejemploBridgeTXT.txt

- El archivo puede contener hasta 100 comprobantes.
- El archivo debe tener extension .txt
- El archivo se debe encontrar en codificación UTF8.

Una vez seleccionado el archivo, clic en “Cargar”

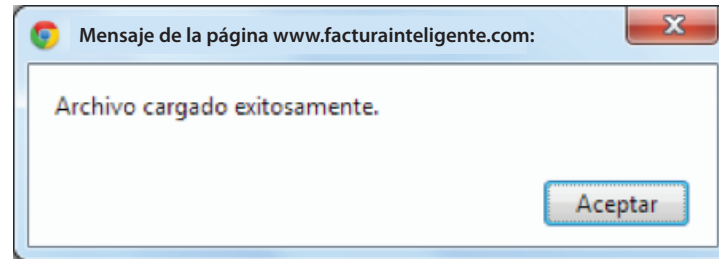

Nos informa de confirmación, clic en aceptar, y regresaremos al menú anterior.

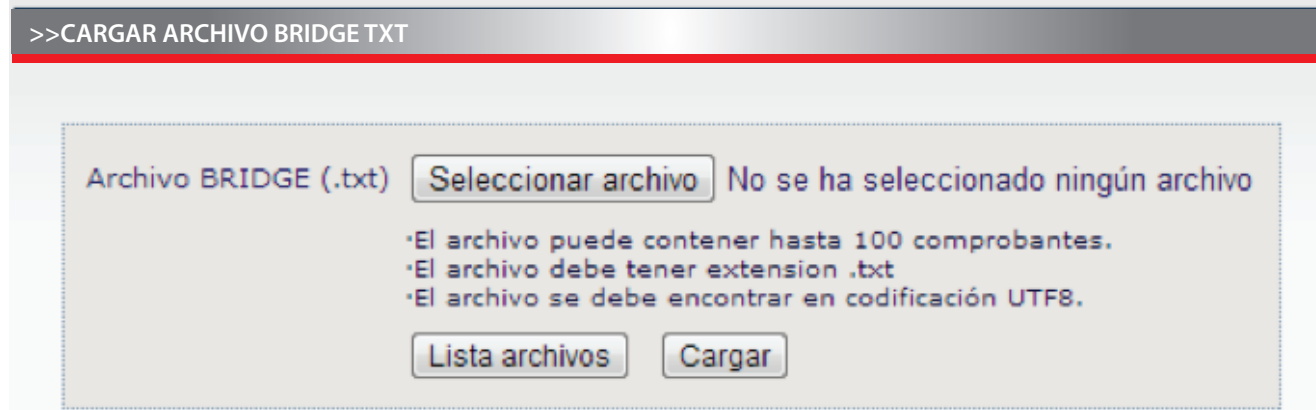



Donde debemos dar clic sobre “Lista archivos” para ir a ver el TXT que hemos cargado.

>>COMPROBANTES CBB EMITIDOS						
Cargar archivo BRIDGE TXT						
Página 1 de 1, 2 Registros			Inicio Anterior Siguiete Fin			
Fecha y hora	Comprobantes	Comprobantes correctos	Procesar	Fecha procesamiento		
2013-07-03T18:23:15	1	1	SI	2013-07-03T18:23:20	Archivo TXT	Archivo Log Detalle
2013-07-22T12:39:28	1	1	NO		Archivo TXT	Archivo Log Detalle Eliminar Procesar
< >						

Nos aparecerá el TXT que acabamos de cargar, mostrando un resumen de él.

Fecha de carga del TXT, cuantos comprobantes contiene, cuantos comprobantes correctos contiene, si ya fue procesado, la fecha en la que se procesó.

Si deseamos visualizar el archivo TXT que fue cargado, puede verlo mediante la opción “Archivo TXT”, si algún comprobante de los que contiene el TXT no puede ser procesado, podrá verlo mediante la opción “Archivo Log”, si no quiere dicho TXT, lo puede borrar mediante la opción “Eliminar”, si quiere enviar a generar esos comprobante, lo puede hacer mediante “Procesar”.



La opción “Detalle” nos enviara a un menú.

>>COMPROBANTES DEL ARCHIVO BRIDGE TXT

[Lista Archivos](#)

No.	Tipo	Receptor	Moneda	Total	Procesado	UUID	Resultado
1	Factura	RO&C451104RR5	MXN	\$1,526.2400	NO		Vista Previa Xml Previo

[Lista Archivos](#)

Donde se puede ver, que UUID se genero para dicho comprobante, cuando fue el resultado, una vista previa del XML y una vista previa del PDF.



Una vez procesado podemos ver el resultado de dicho comprobante.

>>COMPROBANTES CBB EMITIDOS

[Cargar archivo BRIDGE TXT](#)

Página 1 de 1, 2 Registros [Inicio](#) [Anterior](#) [Siguiete](#) [Fin](#)

Fecha y hora	Comprobantes	Comprobantes correctos	Procesar	Fecha procesamiento			
2013-07-03T18:23:15	1	1	SI	2013-07-03T18:23:20	Archivo TXT	Archivo Log	Detalle
2013-07-22T12:39:28	1	1	SI	2013-07-22T12:47:19	Archivo TXT	Archivo Log	Detalle
< >							

>>COMPROBANTES DEL ARCHIVO BRIDGE TXT

[Lista Archivos](#)

No.	Tipo	Receptor	Moneda	Total	Procesado	UUID	Resultado		
1	Factura	RO&C451104RR5	MXN	\$1,526.2400	SI	5D3BB784-7E57-7E57-7E57-D2ACF147A72B	Generado	Vista Previa	Xml Previo

Y nuestro comprobante ya estará en el “Registro de CFDi” en su menú principal de su cuenta.



FACTURA INTELIGENTE

“TU ALIADO EN NEGOCIOS DE ÉXITO”

SIMPLIFICANDO LA VIDA CON TECNOLOGÍA S.A. DE C.V.
Privada Topacio Núm. 3505-501, Col. Residencial Esmeralda
Puebla, Puebla. C.P. 72400

Teléfono: 01 800 288 1000
Derechos Reservados 2011

